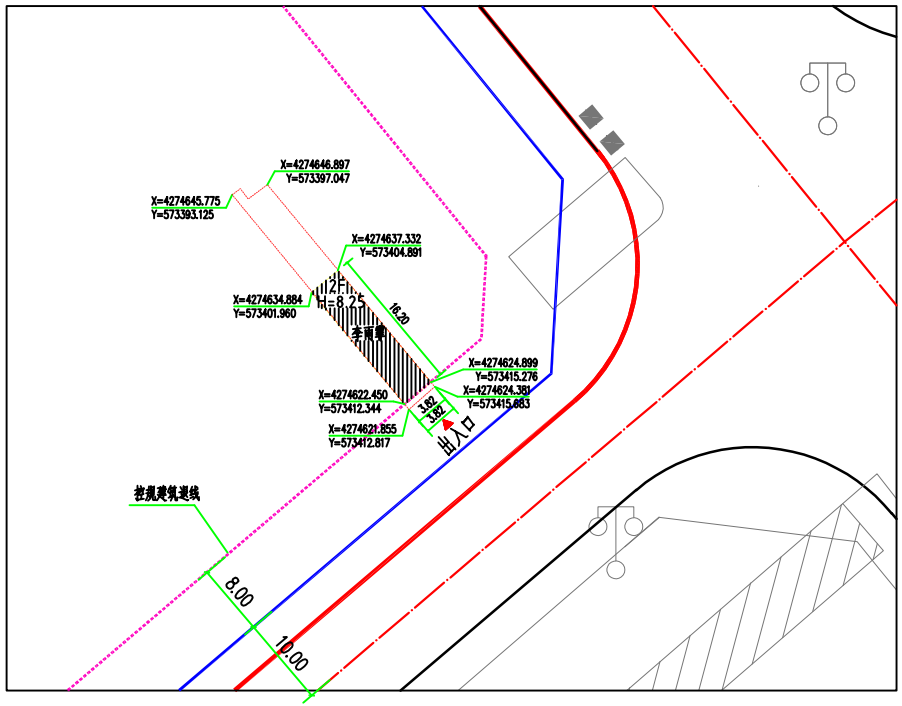

北

单位：米

比例：1:300

李雨犟经济技术指标

项目	单位	数值
建设用地面积	平方米	113
地上总建筑面积	平方米	124
建筑基地面积	平方米	62
容积率		1.1
建筑密度	%	55

图例

	道路
	拟建商业
	场地及单体出入口

设计单位 DESIGN UNIT

智诚建科 ZHI CHENG ARCH-TECH

智诚建科设计有限公司
ZHI CHENG ARCH-TECH DESIGN Co.,LTD
建筑工程甲级设计证书 A152007610

地址:鄂尔多斯市东胜区纳林北路15号御坊10号商铺
联系电话:0477-8567678

合作设计单位 CO-OPERATED WITH

出图专用章 SHOCL PROJECT SEAL

未加盖本公司出图专用章无效 INVALID WO THE SPECIAL SEAL

注册执业章 REGISTERED SEAL

建设单位 CLIENT: 院博

项目名称 PROJECT TITLE: 李雨犟个人商业楼

子项名称 SUB TITLE

图纸名称 DRAWING TITLE: 总平面图

项目负责人 PROJECT AUTHOR	杨 柳	
审定人 APPROVED BY	杨 柳	
专业负责人 DISCIPLINE RESPONSIBLE BY	郑 恒	
审核人 CHECKED BY	郑 恒	
校对人 CHECKED BY	杨修松	
设计人 DESIGNED BY	闫丽文	
制图人 DRAWN BY	闫丽文	
专业 DISCIPLINE	建 筑	设计阶段 DESIGN STAGE: 施工图
比例 SCALE	1:100	日期 DATE: 2025.3
工程编号 PROJECT NO.		图号 DRAWING NO. 02
规格 SHEET SIZE	A2	版本 VERSION 第一版